

Nieuwe wetgeving afval sorteren



Partnership Quares - Renewi



Agenda

RENEWI IN EEN NOTENDOP

Wie zijn wij?

SORTEERWETGEVING BELGIE

Wetgeving

Tips & tricks





Renewi in een notendop

Sites

42 sites en Belgique



- Centres logistiques spécialisés dans la collecte et le traitement des matériaux
- Sites de matériaux spécialisés dans la valorisation des déchets
- Sites pour déchets spéciaux spécialisés dans le nettoyage industriel et la maintenance, et/ou le traitement des déchets dangereux (emballés et en vrac), ainsi que dans les déchets résiduels (eaux usées, boues, etc.)
- Autres sites tels que décharges, sablières, etc.

sites logistiques	
1	Renewi Bruges
2	Renewi Kortemark
3	Renewi Evergem
4	Renewi Ranst
5	Renewi Alost
6	Renewi Puurs
7	Renewi Anvers K214
8	Renewi Anvers K271
9	Renewi Tournai
10	Renewi Houthalen 1538
11	Renewi Houthalen 2010
12	Renewi Kampenhout
13	Renewi Mouscron
14	Renewi Monceau
15	Renewi Châtelet
16	Renewi Braine-l'Alleud
17	Renewi Vilvoorde
18	Renewi Mont-Saint-Gulbert
19	Renewi Vorst (Forest)
20	Renewi Liège
21	Renewi Wandre
22	Renewi Luxembourg

sites de matériaux	
23	Renewi Heusden-Zolder
24	Renewi Eeklo
25	Renewi Gand
26	Renewi Wood Products Wilsbeke
27	Renewi Wood Products Bree
28	Renewi Lokeren 1
29	Renewi Lokeren 2
30	Cooltec Tisselt*
31	Recydol (fait partie de Cooltec)*
32	Maltha Glassrecycling Belgique*
sites pour les déchets spécifiques	
33	Renewi Roulers
34	Renewi Mel
35	Renewi Villaret
36	Renewi Senefte
37	Renewi Seraing
38	Warpes
autres sites	
39	Décharge de Mont-Saint-Gulbert
40	Sablière de Mont-Saint-Gulbert
41	Silvano
42	Décharge de Cour-au-Bols (fait partie de Minerals)*

* Ces sites font partie de la division Monestreams.

Onze duurzaamheidsthema's



Enable circular economy



Reduce carbon footprint



Zorg dragen voor ons personeel



LADDER VAN LANSINK

A Preventie

B Hergebruik

C Recycling

D Energie

E Verbranden

F Storten



Onze rol in de circulaire economie

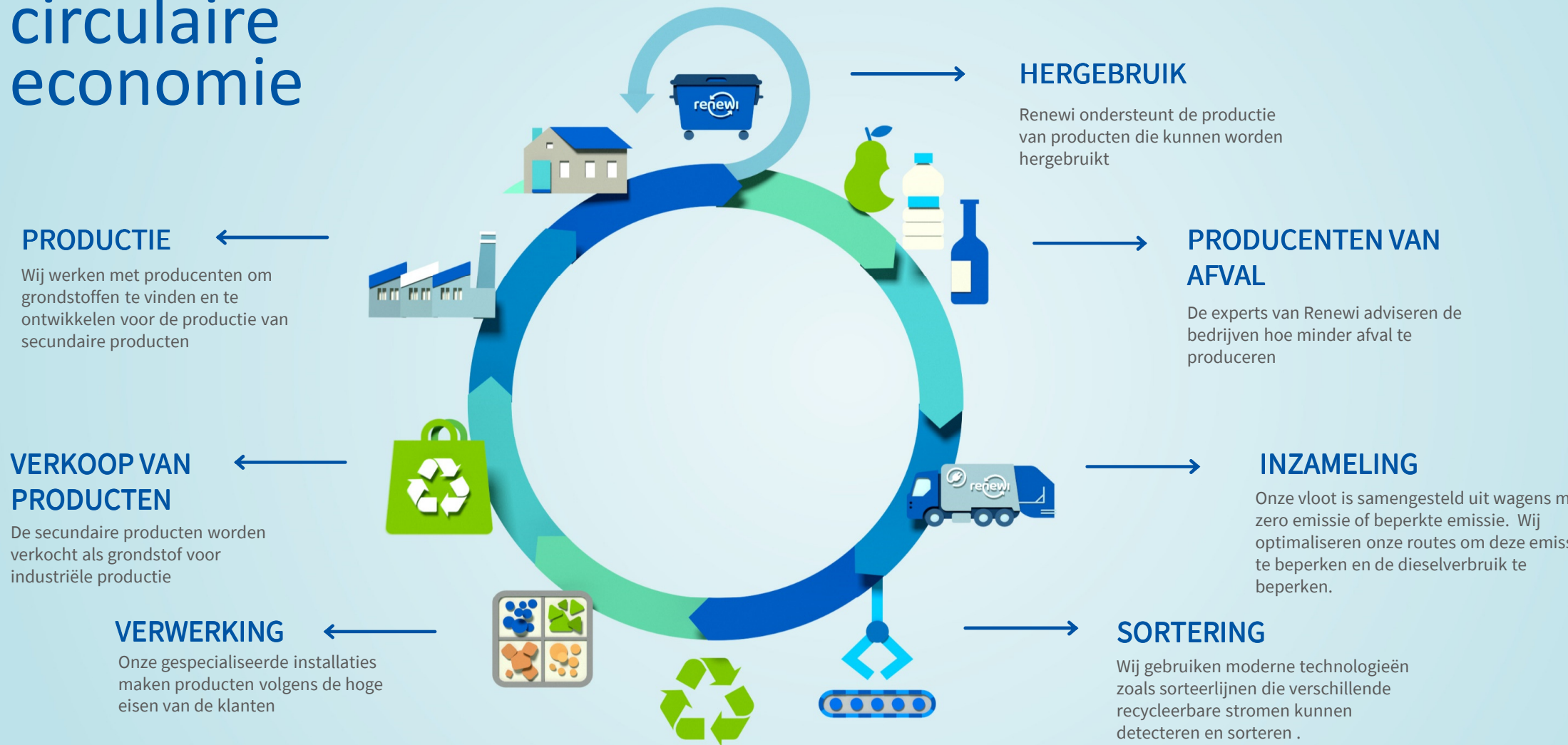

SORTEERWETGEVING VLAANDEREN



Sorteerwetgeving België

3 regionale wetgevingen:

Vlaanderen,

Brussel

Wallonië

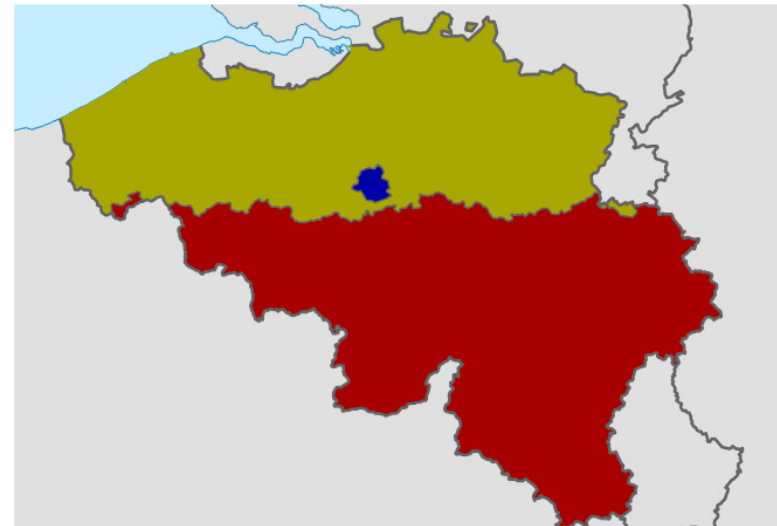

Vlarema: Vlaams reglement betreffende het duurzaam beheer van materiaalkringlopen en afvalstoffen



Wat is restafval?



1. Klein gevaarlijk afval van vergelijkbare bedrijfsmatige oorsprong
2. Glasafval
3. Papier- en kartonafval
4. Gebruikte dierlijke en plantaardige oliën en vetten
5. Groenafval
6. Textielafval
7. Afgedankte elektrische en elektronische apparatuur
8. Afvalbanden
9. Puin
10. Afgewerkte olie
11. Gevaarlijke afvalstoffen
12. Asbestcementhoudende afvalstoffen
13. Afgedankte apparatuur en recipiënten die ozonafbrekende stoffen of geïoniseerde broeikasgassen bevatten
14. Afval landbouwfolies
15. Afgedankte batterijen en accu's
16. Houtafval
17. Metaalafval
18. Pmd-afval
19. Afgedankte matrassen
20. Recycleerbare harde kunststoffen
21. Geëxpandeerd polystyreen
22. Folies
23. Keukenafval en etensresten (swill)
24. Levensmiddelen (verpakt)

Gebruik transparante zakken

Transparant
Bestaan uit 80% recyclaat



Organisch afval

Afhankelijk van aantal m², aantal personen, ... is er een bepaald type container aan te raden:



Swilldoos 16L



Swillcontainer 140L/240L



Swillbox 600L

Hoe voldoen aan de wettelijke verplichting?

Contract +
Vlarema-certificaat

				
Vlarema Certificaat 24/01/2024				
Avalstroom	Beschikbaar	Wordt gesorteerd	Leverancier	Opmerkingen
Folies	<input checked="" type="checkbox"/>	<input checked="" type="checkbox"/>	Renewi	400L foliezak
Gevaarlijke afvalstoffen	<input checked="" type="checkbox"/>	<input checked="" type="checkbox"/>	Renewi	Pallets, wraa vallen
Glasafval	<input checked="" type="checkbox"/>	<input checked="" type="checkbox"/>	Renewi	240 liter glascontainer
Klein gewaarsij afval van vergelijkbare bedrijfsmatige oorsprong	<input checked="" type="checkbox"/>	<input checked="" type="checkbox"/>	Renewi	Accuboxen en wraa vallen
Papier- en kartonafval	<input checked="" type="checkbox"/>	<input checked="" type="checkbox"/>	Renewi	Pars
Afgedankte apparatuur en receptoren die zonnecellulende stoffen of geluureerde	<input type="checkbox"/>	<input type="checkbox"/>		
Afgedankte batterijen en accu's	<input type="checkbox"/>	<input type="checkbox"/>		
Afgedankte elektrische en elektronische apparatuur	<input type="checkbox"/>	<input type="checkbox"/>		
Afgeleverde olie	<input type="checkbox"/>	<input type="checkbox"/>		
Afvalbanden	<input type="checkbox"/>	<input type="checkbox"/>		
Afvalbouwfolies	<input type="checkbox"/>	<input type="checkbox"/>		
Asbestementhoudende afvalstoffen	<input type="checkbox"/>	<input type="checkbox"/>		
Gebruikte dierlijke en plantaardige oliën en vetten	<input type="checkbox"/>	<input type="checkbox"/>		
Geëxpandeerd polystyreen (EPS)	<input type="checkbox"/>	<input type="checkbox"/>		
Groenafval	<input type="checkbox"/>	<input type="checkbox"/>		
Houtafval	<input type="checkbox"/>	<input type="checkbox"/>		
Kautonafval en elenresten (swil) (vanaf 01-01-2021)	<input type="checkbox"/>	<input type="checkbox"/>		
Levensmiddelenafval (vanaf 01-01-2021)	<input type="checkbox"/>	<input type="checkbox"/>		
Matrassen (vanaf 01-01-2021)	<input type="checkbox"/>	<input type="checkbox"/>		
Metafval	<input type="checkbox"/>	<input type="checkbox"/>		
PMD-afval	<input type="checkbox"/>	<input type="checkbox"/>		
Puin	<input type="checkbox"/>	<input type="checkbox"/>		
Recycleerbare harde kunststoffen	<input type="checkbox"/>	<input type="checkbox"/>		
Textielafval	<input type="checkbox"/>	<input type="checkbox"/>		

SORTEREN: HOE DOE JE DAT?



Tips & tricks



1. Inventariseer



Waar komt welk afval vrij?

Sorteerproeven

Avalroom	Beschikbaar	Wordt gesorteerd	Leverancier	Opmerkingen
Folie	<input checked="" type="checkbox"/>	<input checked="" type="checkbox"/>	Renewi	40L. baksak
Gevoelige afvalstoffen	<input checked="" type="checkbox"/>	<input checked="" type="checkbox"/>	Renewi	Pallets, wisselvat
Glasafval	<input checked="" type="checkbox"/>	<input checked="" type="checkbox"/>	Renewi	240 liter glascontainer
Klein gewaagd afval van vergelijkbare aardrijkskundige oorsprong	<input checked="" type="checkbox"/>	<input checked="" type="checkbox"/>	Renewi	Accuboxen en wisselvat
Papier- en kartonafval	<input checked="" type="checkbox"/>	<input checked="" type="checkbox"/>	Renewi	Pers
Algemeen apparatuur en recepten die corrosiverende stoffen of giftige stoffen	<input type="checkbox"/>	<input type="checkbox"/>		
Algemeen batterijen en accu's	<input type="checkbox"/>	<input type="checkbox"/>		
Algemeen elektrische en elektronische apparatuur	<input type="checkbox"/>	<input type="checkbox"/>		
Algemeen olie	<input type="checkbox"/>	<input type="checkbox"/>		
Afvalborden	<input type="checkbox"/>	<input type="checkbox"/>		
Afvalbuisafval	<input type="checkbox"/>	<input type="checkbox"/>		
Autobestuurderende afvalstoffen	<input type="checkbox"/>	<input type="checkbox"/>		
Gebruikte dierlijke en plantaardige oliën en vetten	<input type="checkbox"/>	<input type="checkbox"/>		
Geïsoleerd polyethyleen (GPI)	<input type="checkbox"/>	<input type="checkbox"/>		
Grasafval	<input type="checkbox"/>	<input type="checkbox"/>		
Houtafval	<input type="checkbox"/>	<input type="checkbox"/>		
Koudeafval en elektriciteit (vanaf 01-01-2021)	<input type="checkbox"/>	<input type="checkbox"/>		
Leveringsafval (vanaf 01-01-2021)	<input type="checkbox"/>	<input type="checkbox"/>		
Matrassen (vanaf 01-01-2021)	<input type="checkbox"/>	<input type="checkbox"/>		
Metaalafval	<input type="checkbox"/>	<input type="checkbox"/>		
PMO-afval	<input type="checkbox"/>	<input type="checkbox"/>		
Pun	<input type="checkbox"/>	<input type="checkbox"/>		
Recycleerbare harde kunststoffen	<input type="checkbox"/>	<input type="checkbox"/>		
Textielafval	<input type="checkbox"/>	<input type="checkbox"/>		

2. Faciliteer

Interne inzameling: afvaleilanden
Kleurcodes
Afvalsorteerwijzers



Containers in het zicht (sociale controle)



Duidelijke rollen en verantwoordelijkheden:

- Engagement directie
- Recycle/waste champions
- Taken milieucoördinator
- Financiële opvolging/reporting

Ondersteunen met:

- Doelstellingen
- Trainingen
- Toolboxen
- Incentives die goed sorteren en/of minder afval produceren

"Good job!"



3. Evalueer

Nieuwe sorteerproef

Afvalstoffenregister: wordt er meer
bronsortering gedaan?

Verminderen foutmeldingen?

Worden de doelstellingen behaald?

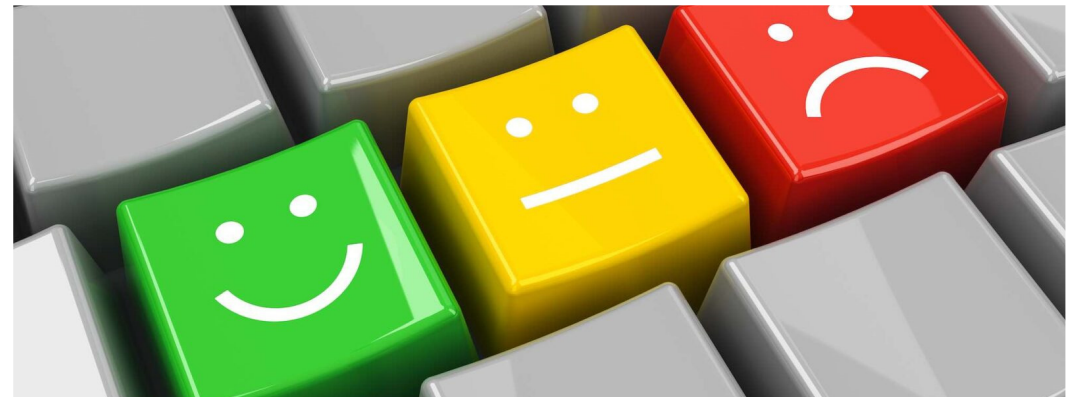

4. Bijsturen

Organiseer een circulaire workshop met je medewerkers

Praat met je afvalverwerker

Evalueer doelstellingen (€ en tonnages)

Communiceer resultaten en best practices

Is jouw bedrijf Vlarema-proof? Doe de test!



www.renewi.com/nl-be/vlarema

E-learning



www.renewi.com/nl-be/vlarema



afval bestaat niet

Nog vragen?